

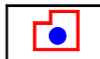

**CATÁLOGO ARQUITECTÓNICO**

-  ELEMENTO PROTEGIDO.
-  ÁREA ARQUEOLÓGICA (Carta Arqueológica)
- P-1 CUEVAS DE LA FURNA
- P-2 EL AGUJERO
- P-3 BOCABARRANCO
- P-4 CUEVAS DE SARDINA
- P-5 EL CORRALETE
- P-6 MARCO POLO
- P-7 PLAYA MARTORELL
- P-8 CUEVAS DE NIDO CUERVO
- P-9 CABUCO
- P-10 CUMBRE DE LA MONTAÑA
- P-11 CASCO DE GALDAR
- P-12 CASCO DE GALDAR
- P-13 CASCO DE GALDAR
- P-14 CASCO DE GALDAR
- P-15 CASCO DE GALDAR
- P-16 CASCO DE GALDAR
- P-17 CUEVAS DEL PATRONATO
- P-18 CASAS DE BOTIJA
- P-19 CASAS DE BOTIJA
- P-20 CASAS DE BOTIJA
- P-21 CUEVA LAPA
- P-22 CASAS DEL ALCALDE
- P-23 CUEVAS DE ANZO
- P-24 LAS CUEVAS
- P-25 LAS CRUCES
- P-26 PISO FIRME
- P-27 CUEVAS DEL PALOMAR
- P-28 CUEVAS DE HOYA PINEDA
- P-29 LAS ROSAS
- P-30 MONTAÑA DE SAMARRITA
- P-31 CUEVAS DE CAIDEROS
- P-32 CUEVAS MONTAÑA GORDA
- P-33 CUEVAS DE BARRANCO HONDO
-  BIEN DE INTERÉS CULTURAL Y ENTORNO DE PROTECCIÓN (BIC)
-  LIMITE DEL TÉRMINO MUNICIPAL

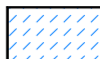

CONSEJERIA DE POLÍTICA TERRITORIAL  
Y MEDIO AMBIENTE  
GOBIERNO DE CANARIAS

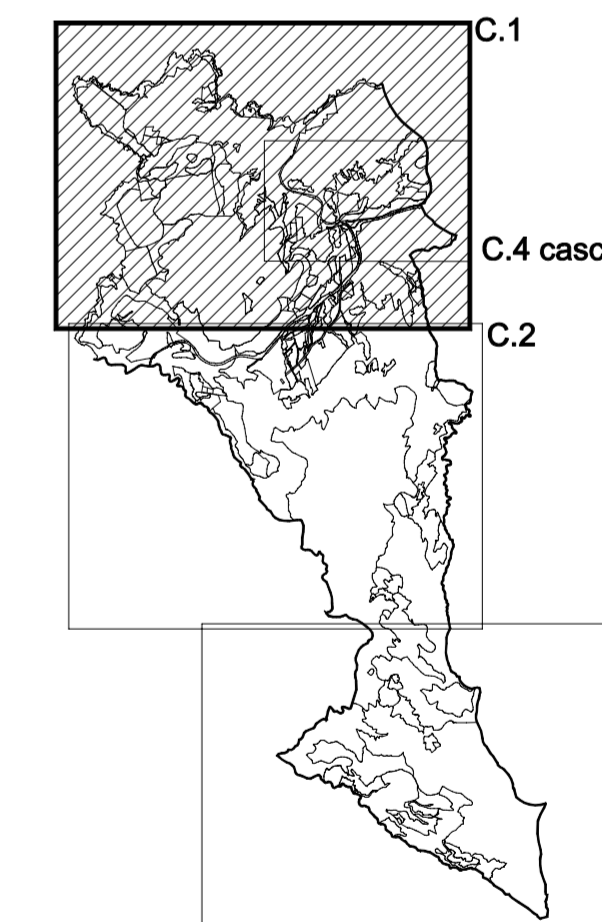

GESTIÓN Y  
PLANEAMIENTO  
TERRITORIAL Y  
MEDIOAMBIENTAL, S.A.



EXCMO. AYUNTAMIENTO DE GÁLDAR  
GRAN CANARIA

**PLAN GENERAL DE ORDENACIÓN DE GÁLDAR  
ANEXO A LA APROBACIÓN PROVISIONAL**

REDACTOR: **ÁLVAREZ, ÁLVAREZ Y NAVARRO, S.L.**

PLAN OPERATIVO:  
ELEMENTOS PROTEGIDOS POR  
EL P.G.O.: COSTA - ÁMBITOS II, III y IV

FECHA:  
MARZO 2005  
ESCALA:  
1/10.000

N. PLANO  
**C.1**



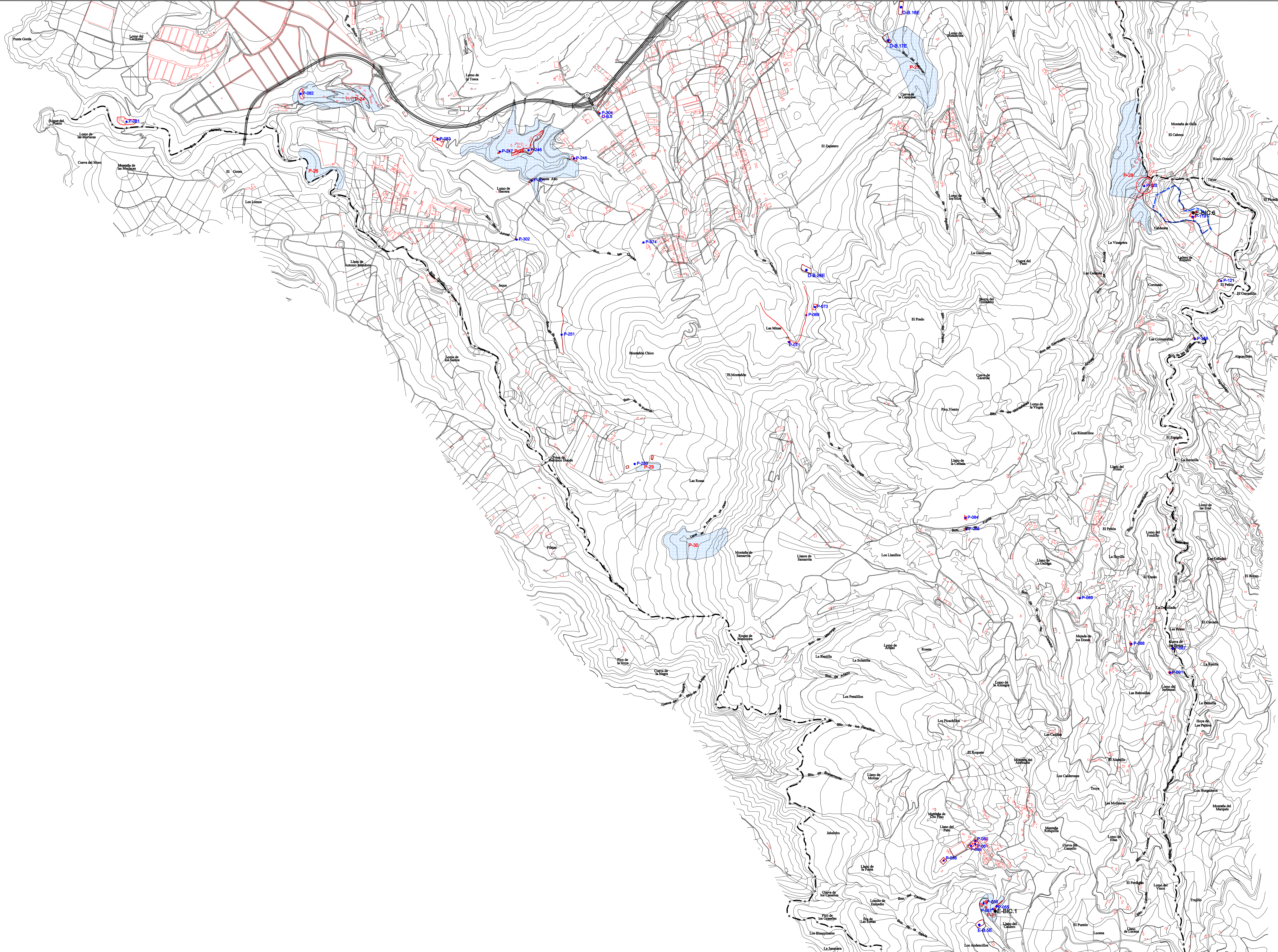

- CATÁLOGO ARQUITECTÓNICO**
- ELEMENTO PROTEGIDO.
  - ÁREA ARQUEOLÓGICA/(Carta Arqueológica)
  - P-1 CUEVAS DE LA FURNIA
  - P-2 EL AGUJERO
  - P-3 BOCABARRANCO
  - P-4 CUEVAS DE SARDINA
  - P-5 EL CORRALETE
  - P-6 MARCO POLO
  - P-7 PLAYA MARTORELL
  - P-8 CUEVAS DE NIDO CUERVO
  - P-9 CABUCO
  - P-10 CUMBRE DE LA MONTAÑA
  - P-11 CASCO DE GÁLDAR
  - P-12 CASCO DE GÁLDAR
  - P-13 CASCO DE GÁLDAR
  - P-14 CASCO DE GÁLDAR
  - P-15 CASCO DE GÁLDAR
  - P-16 CASCO DE GÁLDAR
  - P-17 CUEVAS DEL PATRONATO
  - P-18 CASAS DE BOTIJA
  - P-19 CASAS DE BOTIJA
  - P-20 CASAS DE BOTIJA
  - P-21 CUEVA LAPA
  - P-22 CASAS DEL ALCALDE
  - P-23 CUEVAS DE ANZO
  - P-24 LAS CUEVAS
  - P-25 LAS CRUCES
  - P-26 PISO FIRME
  - P-27 CUEVAS DEL PALOMAR
  - P-28 CUEVAS DE HOYA PINEDA
  - P-29 LAS ROSAS
  - P-30 MONTAÑA DE SAMARRITA
  - P-31 CUEVAS DE CAIDEROS
  - P-32 CUEVAS MONTAÑA GORDA
  - P-33 CUEVAS DE BARRANCO HONDO
- BIEN DE INTERÉS CULTURAL Y ENTORNO DE PROTECCIÓN (BIC)  
 LIMITE DEL TÉRMINO MUNICIPAL

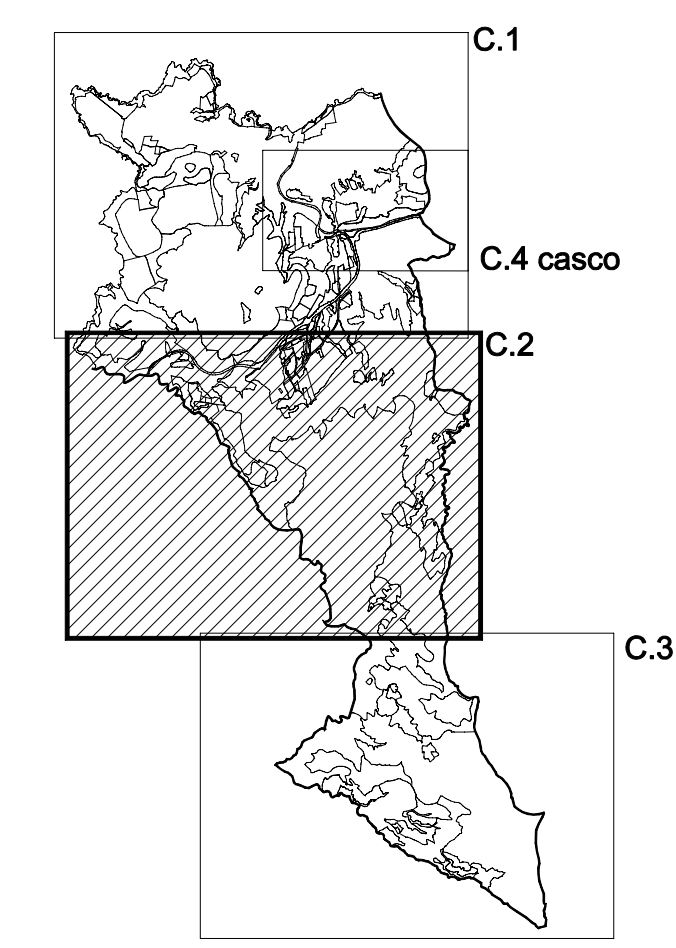

**CONSEJERIA DE POLÍTICA TERRITORIAL Y MEDIO AMBIENTE**  
 GOBIERNO DE CANARIAS

**GESTIÓN Y PLANEAMIENTO TERRITORIAL Y MEDIOAMBIENTAL, S.A.**

**EXCMO. AYUNTAMIENTO DE GÁLDAR GRAN CANARIA**



**PLAN GENERAL DE ORDENACIÓN DE GÁLDAR**  
**ANEXO A LA APROBACIÓN PROVISIONAL**

REDACTOR: **ÁLVAREZ, ÁLVAREZ Y NAVARRO, S.L.**

<b>PLAN OPERATIVO:</b> ELEMENTOS PROTEGIDOS POR EL P.G.O: MEDIANÍAS - ÁMBITOS IV y V	<b>FECHA:</b> MARZO 2005 <b>ESCALA:</b> 1/10.000	<b>N. PLANO</b> <b>C.2</b>
--	---	-------------------------------

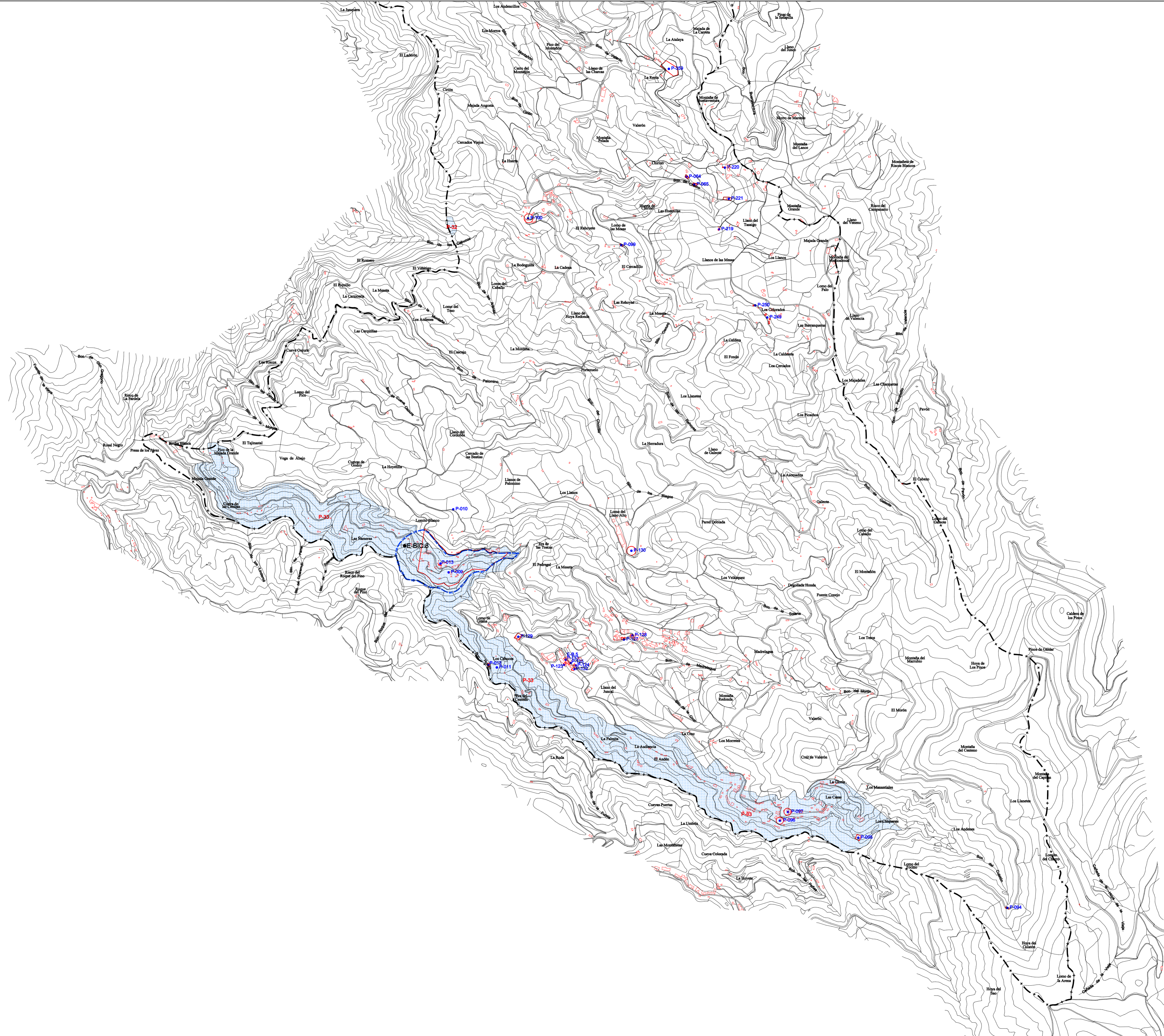

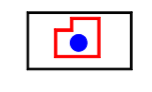
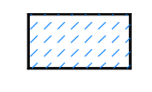

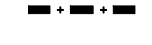
- CATÁLOGO ARQUITECTÓNICO**
-  ELEMENTO PROTEGIDO.
  -  ÁREA ARQUEOLÓGICA (Carta Arqueológica)
  - P-1 CUEVAS DE LA FURNIA
  - P-2 EL AGUJERO
  - P-3 BOCABARRANCO
  - P-4 CUEVAS DE SARDINA
  - P-5 EL CORRALETE
  - P-6 MARCO POLO
  - P-7 PLAYA MARTORELL
  - P-8 CUEVAS DE NIDO CUERVO
  - P-9 CABUCO
  - P-10 CUMBRE DE LA MONTAÑA
  - P-11 CASCO DE GALDAR
  - P-12 CASCO DE GALDAR
  - P-13 CASCO DE GALDAR
  - P-14 CASCO DE GALDAR
  - P-15 CASCO DE GALDAR
  - P-16 CASCO DE GALDAR
  - P-17 CUEVAS DEL PATRONATO
  - P-18 CASAS DE BOTIJA
  - P-19 CASAS DE BOTIJA
  - P-20 CASAS DE BOTIJA
  - P-21 CUEVA LAPA
  - P-22 CASAS DEL ALCALDE
  - P-23 CUEVAS DE ANZO
  - P-24 LAS CUEVAS
  - P-25 LAS CRUCES
  - P-26 PISO FIRME
  - P-27 CUEVAS DEL PALOMAR
  - P-28 CUEVAS DE HOYA PINEDA
  - P-29 LAS ROSAS
  - P-30 MONTAÑA DE SAMARRITA
  - P-31 CUEVAS DE CAIDEROS
  - P-32 CUEVAS MONTAÑA GORDA
  - P-33 CUEVAS DE BARRANCO HONDO
  -  BIEN DE INTERÉS CULTURAL Y ENTORNO DE PROTECCIÓN (BIC)
  -  LIMITE DEL TÉRMINO MUNICIPAL.

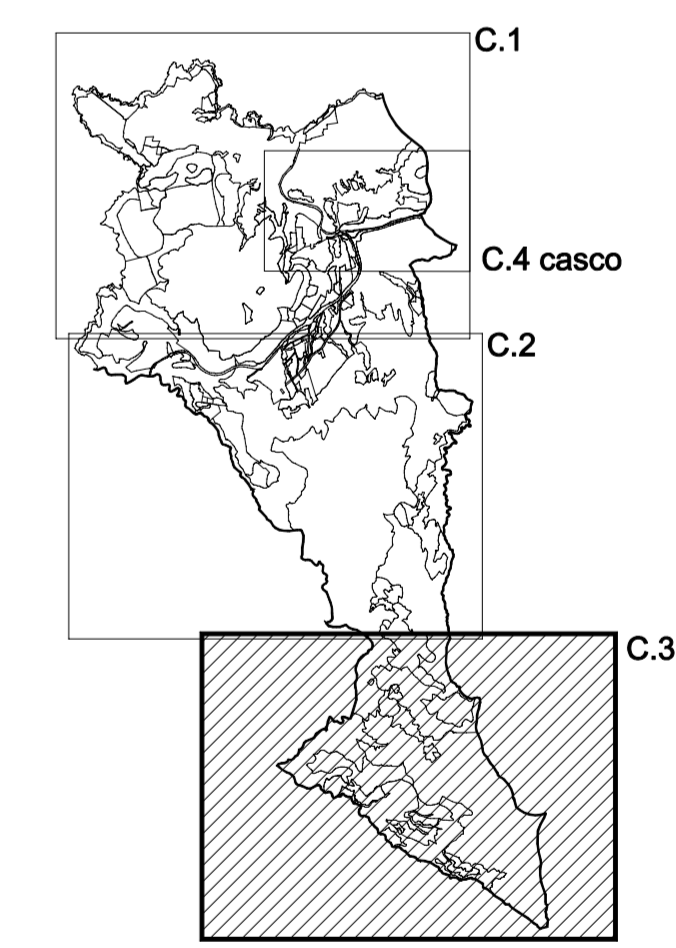

**CONSEJERIA DE POLÍTICA TERRITORIAL Y MEDIO AMBIENTE**  
 GOBIERNO DE CANARIAS

**GESTIÓN Y PLANEAMIENTO TERRITORIAL Y MEDIOAMBIENTAL, S.A.**



**EXCMO. AYUNTAMIENTO DE GÁLDAR GRAN CANARIA**

**PLAN GENERAL DE ORDENACIÓN DE GÁLDAR**  
**ANEXO A LA APROBACIÓN PROVISIONAL**

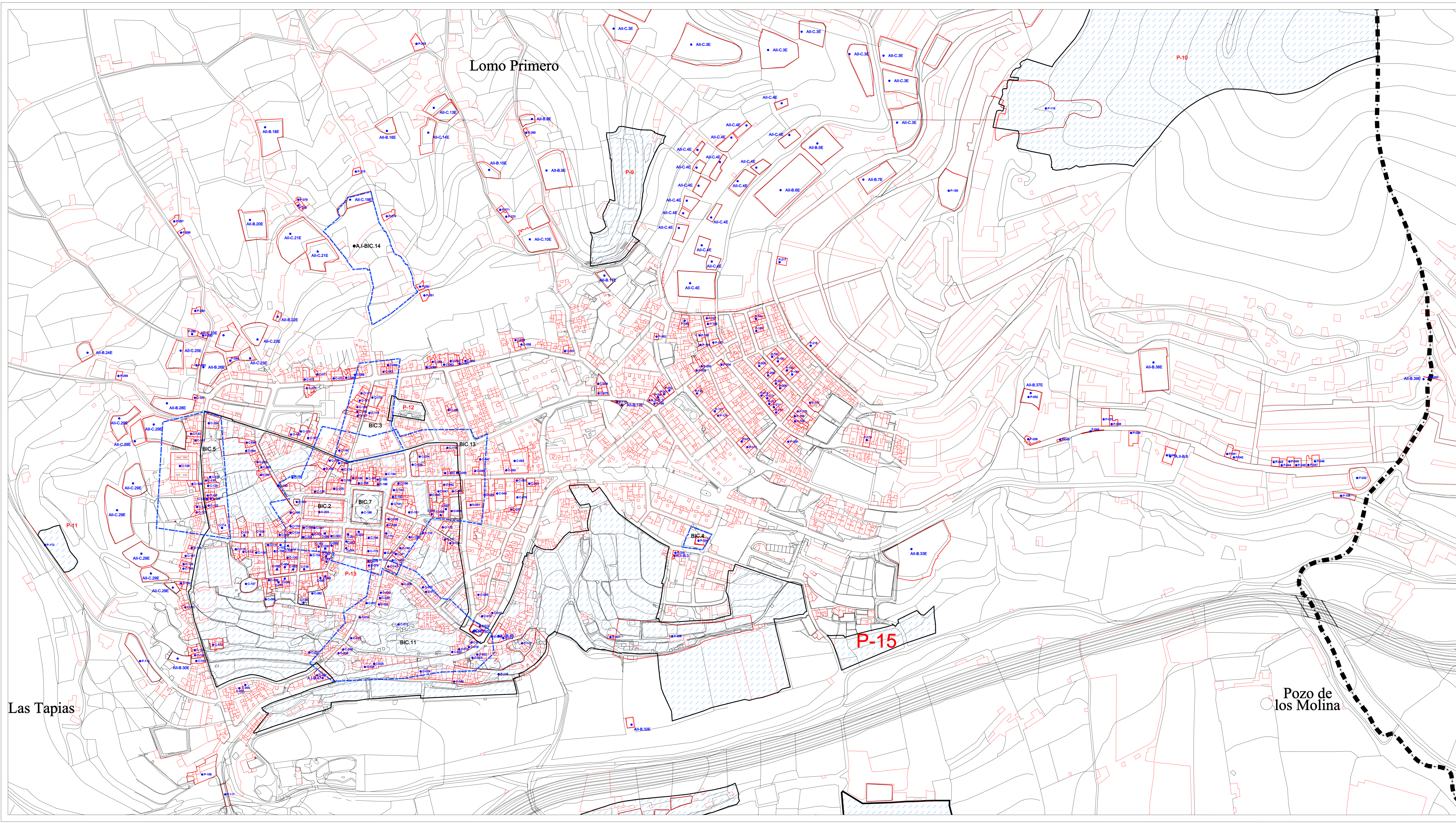

REDACTOR: **ÁLVAREZ, ÁLVAREZ Y NAVARRO, S.L.**

PLAN OPERATIVO: <b>ELEMENTOS PROTEGIDOS POR EL P.G.O.: CUMBRE - ÁMBITO V</b>	FECHA: MARZO 2005 ESCALA: 1/10.000	N. PLANO <b>C.3</b>
---	---	------------------------





**CATÁLOGO ARQUITECTÓNICO**

-  ELEMENTO PROTEGIDO.
-  ÁREA ARQUEOLÓGICA (Carta Arqueológica)
- P-1 CUEVAS DE LA FURINA
- P-2 EL AGUERO
- P-3 BOCABARRANCO
- P-4 CUEVAS DE SARDINA
- P-5 EL CORRALETE
- P-6 MARCO POLO
- P-7 PLAYA MARTORELL
- P-8 CUEVAS DE NIDO CUERVO
- P-9 CARBUJO
- P-10 CUMBRE DE LA MONTAÑA
- P-11 CASO DE GÁLDAR
- P-12 CASO DE GÁLDAR
- P-13 CASO DE GÁLDAR
- P-14 CASO DE GÁLDAR
- P-15 CASO DE GÁLDAR
- P-16 CASO DE GÁLDAR
- P-17 CUEVAS DEL PATRONATO
- P-18 CASAS DE BOTIJA
- P-19 CASAS DE BOTIJA
- P-20 CASAS DE BOTIJA
- P-21 CUEVA LAPA
- P-22 CASAS DEL ALCALDE
- P-23 CUEVAS DE ANZO
- P-24 LAS CUEVAS
- P-25 LAS CRUCES
- P-26 PISO FIRME
- P-27 CUEVAS DEL PALOMAR
- P-28 CUEVAS DE HOYA PINEDA
- P-29 LAS ROSAS
- P-30 MONTAÑA DE SAMARRITA
- P-31 CUEVAS DE CADEROS
- P-32 CUEVAS MONTAÑA GORDA
- P-33 CUEVAS DE BARRANCO HONDO

-  BIEN DE INTERÉS CULTURAL Y ENTORNO DE PROTECCIÓN (BIC)
-  LIMITE DEL TÉRMINO MUNICIPAL

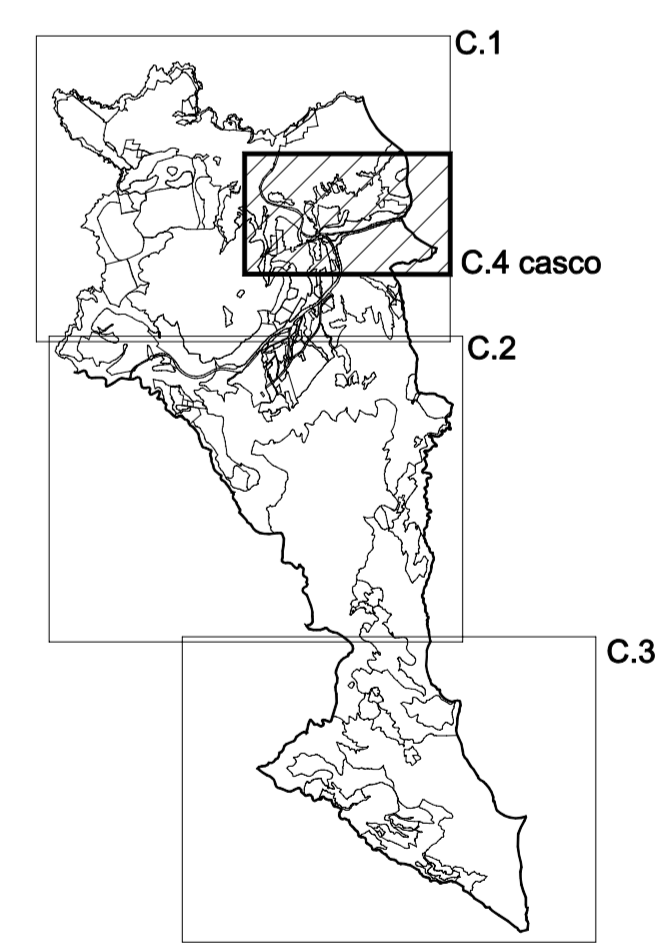

**CONSEJERIA DE POLÍTICA TERRITORIAL Y MEDIO AMBIENTE**  
 GOBIERNO DE CANARIAS

**GESTIÓN Y PLANEAMIENTO TERRITORIAL Y MEDIOAMBIENTAL, S.A.**

**EXCMO. AYUNTAMIENTO DE GÁLDAR GRAN CANARIA**

**PLAN GENERAL DE ORDENACIÓN DE GÁLDAR**  
**ANEXO A LA APROBACIÓN PROVISIONAL**

REDACTOR: **ÁLVAREZ, ÁLVAREZ Y NAVARRO, S.L.**

PLAN OPERATIVO: <b>ELEMENTOS PROTEGIDOS POR EL P.G.O.: CASCO DE GÁLDAR - ÁMBITO I</b>	FECHA: MARZO 2005 ESCALA: 1/2.000	N. PLANO <b>C.4</b>
--	--	------------------------