

FRANJAS DE PROTECCIÓN Y LÍNEA LÍMITE DE EDIFICACIÓN EN LA RED REGIONAL DE CARRETERAS.

CLASE DE CARRETERA	Domio	Servidumbre	Afección	Línea Límite de Edificación (m ²)
Autopista	8	17	5	35
Autoría	8	15	7	30
Carretera Convencional de Interregional	8	10	7	25
Bando de la Red	3	5	3	12

SEÑALES:
 ▲ Área exterior de la red.
 ● Área exterior de regulación.

Ver artículo 52.5 de las Normas Urbanísticas de la Ordenación Estructural

- ### ESTRUCTURA GENERAL Y USOS DEL SUELO
- USO RESIDENCIAL**
- USO RESIDENCIAL
- USOS PRIMARIOS Y ASOCIADOS AL MEDIO NATURAL**
- USOS AGRARIOS
 - USOS MINERO EXTRACTIVOS
 - USOS DE CONSERVACIÓN Y MEJORA AMBIENTAL
 - USOS DE ESPARCIMIENTO EN EL MEDIO NATURAL
- USO SECUNDARIO. (INDUSTRIAL)**
- USO INDUSTRIAL
- USO TERCIARIO**
- USO COMERCIAL
- USOS DOTACIONALES COMUNITARIOS**
- USO DE ESPARCIMIENTO EN ESPACIOS LIBRES
 - USO EDUCATIVO
 - USO DEPORTIVO
 - USO ASISTENCIAL-SANITARIO
 - USO DE BIENESTAR SOCIAL
 - USO SOCIAL FUNERARIO
- SERVICIOS PÚBLICOS. (INFRAESTRUCTURAS)**
- IT - INFRAESTRUCTURAS DE TRANSPORTE
 - IS - INFRAESTRUCTURAS DE SANEAMIENTO
 - IE - INFRAESTRUCTURAS DE ENERGÍA
 - IC - INFRAESTRUCTURAS DE TELECOMUNICACIÓN
 - IP - INFRAESTRUCTURAS PORTUARIAS
 - VIARIO REGIONAL
 - VIARIO INSULAR
 - VIARIO LOCAL
 - FUTUROS DESARROLLOS URBANÍSTICOS
 - EJE VERDE ESTRUCTURANTE
- LUGARES DE INTERÉS CULTURAL**
- HABITAT NATURAL
 - L.I.C.
 - A.S.E. AREA DE SENSIBILIDAD ECOLÓGICA
- SISTEMAS GENERALES Y EQUIPAMIENTOS ESTRUCTURANTES**
- SISTEMAS GENERALES
 - EQUIPAMIENTOS ESTRUCTURANTES
- TERMINO MUNICIPAL
 --- LÍNEA DE DESLINDE DEL DOMINIO PÚBLICO MARÍTIMO TERRESTRE (DPMT)
 --- LÍNEA DE LA ZONA DE SERVIDUMBRE DE PROTECCIÓN DE DPMT
 --- ESPACIO NATURAL PROTEGIDO

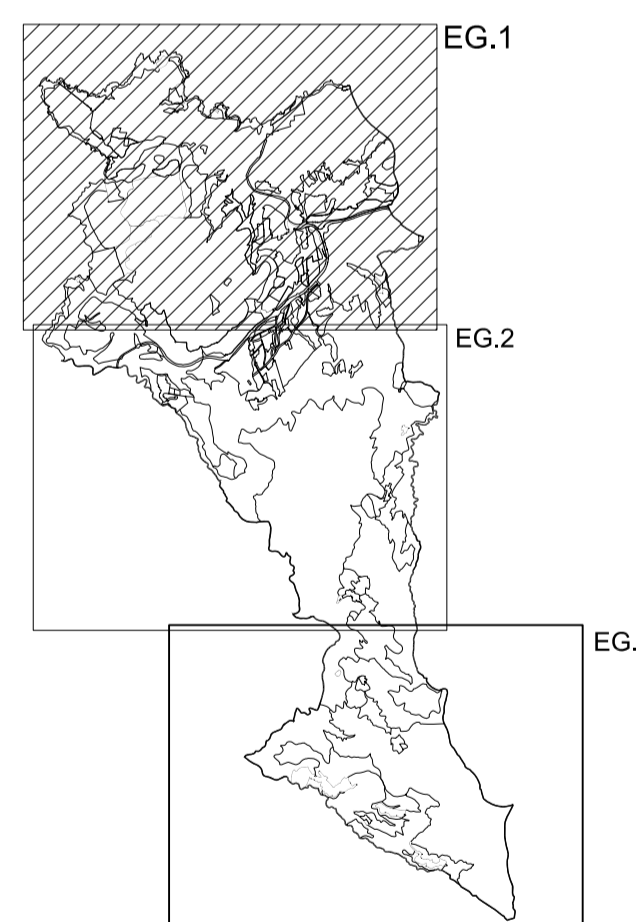

CORRECCIÓN ERRORES COTMAC 03/04/2008 LEVANTAMIENTO SUSPENSIÓN COTMAC 29/06/2009

GOBIERNO DE CANARIAS
 CONSEJERÍA DE MEDIO AMBIENTE Y ORDENACIÓN TERRITORIAL
 GOBIERNO DE CANARIAS

gesplan GESTIÓN Y PLANEAMIENTO TERRITORIAL Y MEDIOAMBIENTAL S.A.
 EXCMO. AYUNTAMIENTO DE GÁLDAR
 GRAN CANARIA

**MODIFICACIÓN PLAN GENERAL DE ORDENACIÓN DE GÁLDAR
 ANEXO A LA APROBACIÓN PROVISIONAL**

REDACTOR: **ÁLVAREZ, ÁLVAREZ Y NAVARRO, S.L.**

ORDENACIÓN ESTRUCTURAL:
ESTRUCTURA GENERAL Y USOS DEL SUELO
 (COSTA)

FECHA:
 NOVIEMBRE 2012
 ESCALA:
 1/10.000

N. PLANO
EG.1'