

Localización en parcel actual.Escala 1:1000

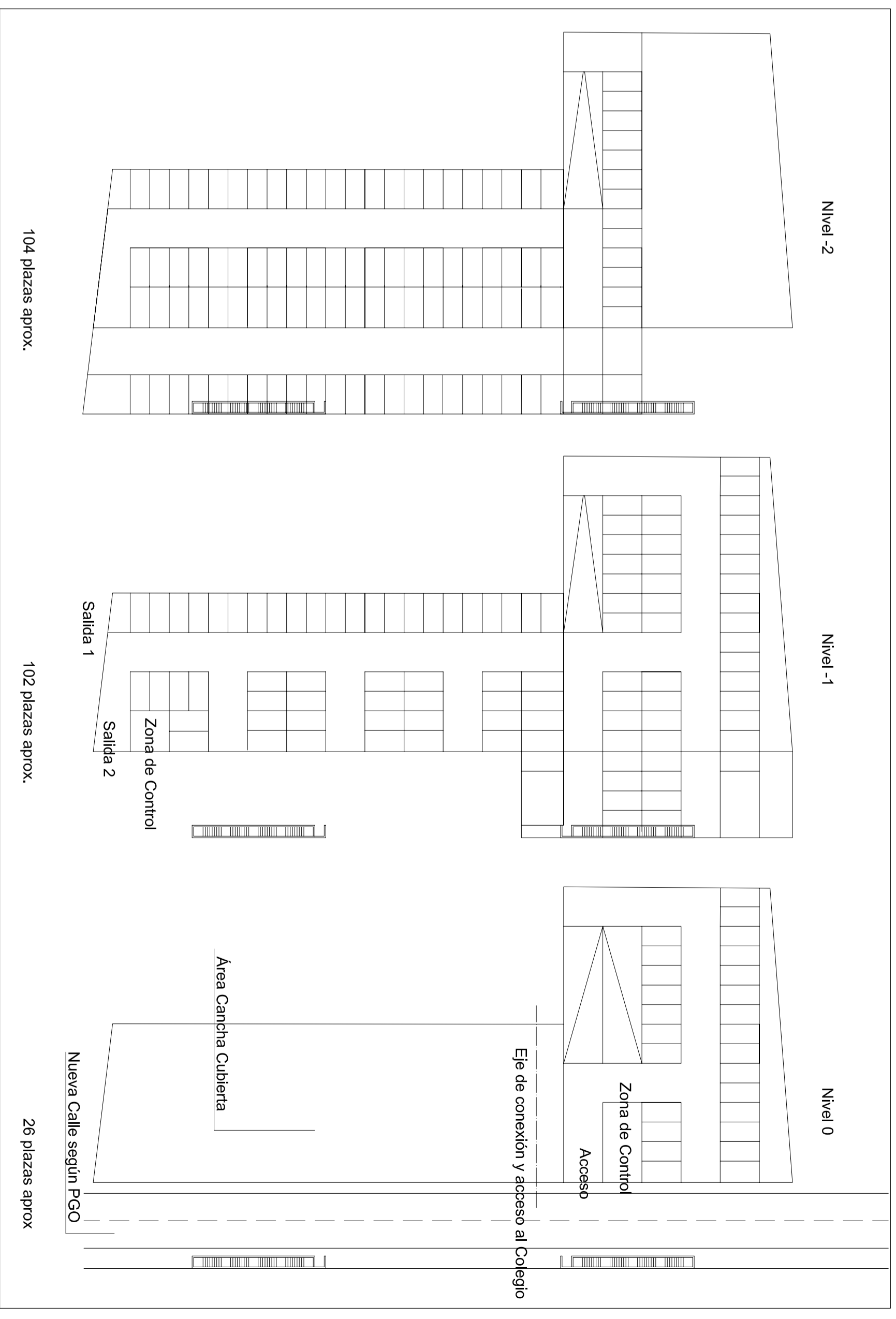
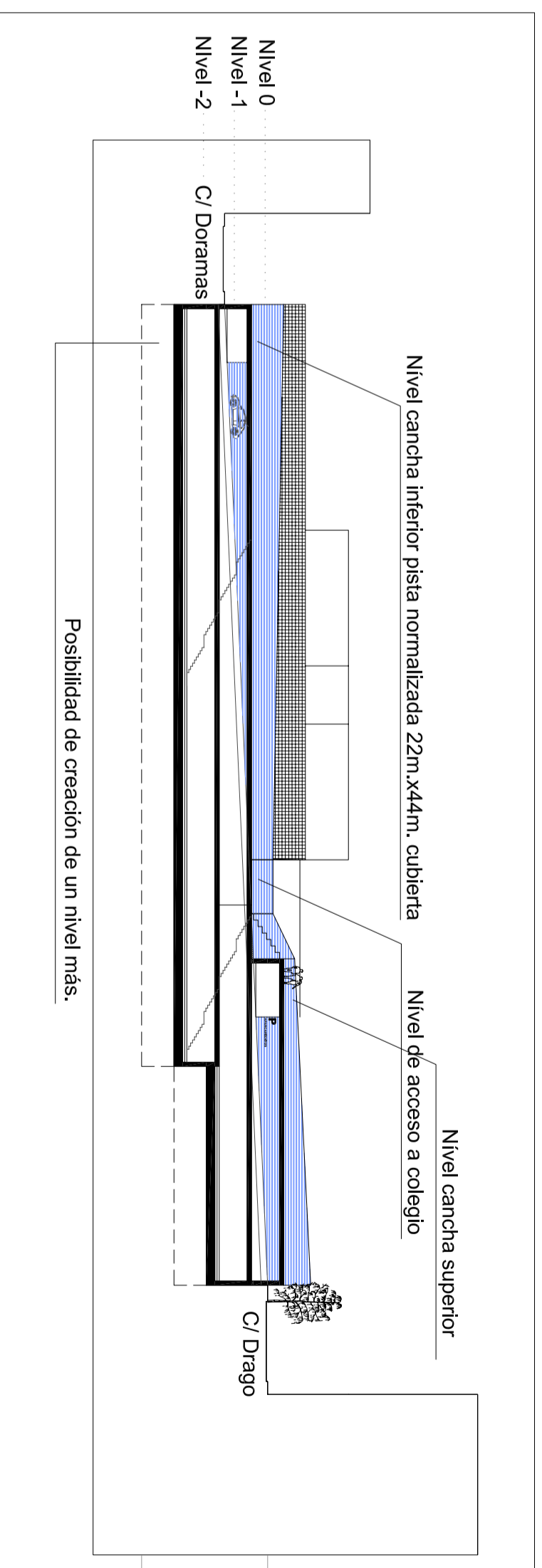

LA DOCUMENTACIÓN RECOGIDA EN EL PRESENTE PLANO DE ESTUDIO PREVIO SE RELEJA DE MANERA ORIENTATIVA. TANTO LA DISTRIBUCIÓN, COMO EL NÚMERO DE PLAZAS DE APARCAMIENTO SE AJUSTARÁN AL OPORTUNO PROYECTO QUE DEBERÁ CUMPLIR CON TODAS LAS NORMATIVAS VIGENTES.

EL PRESENTE DOCUMENTO ES COPIA DE SU ORIGINAL. SU UTILIZACIÓN TOTAL O PARCIAL, ASÍ COMO CUALQUIER REPRODUCCIÓN O CESIÓN A TERCEROS, REQUERIRÁ LA PREVIA AUTORIZACIÓN EXPRESA DE SUS AUTORES, QUEDANDO EN TODO CASO PROHIBIDA CUALQUIER MODIFICACIÓN UNILATERAL DEL MISMO.

PROYECTO:	EXCMO. AYTO. DE GALDAR	TERMINO MUNICIPAL:	GALDAR	ARQUITECTOS:	Fco. Javier Flores Mederos TELÉFONO:	ESTUDIO PREVIO:	PLANO Nº:
SITUACIÓN:	C/ DRAGO SIN	PROVINCIA:	LAS PALMAS	PROYECTO:	ESQUEMAS GENERALES	FECHA:	DICIEMBRE 2007
POBLACIÓN:	GALDAR	ISLA:	GRAN CANARIA	COMUNICACIÓN:	35.460	ESCALA:	VARIAS
<h1>1</h1>							